

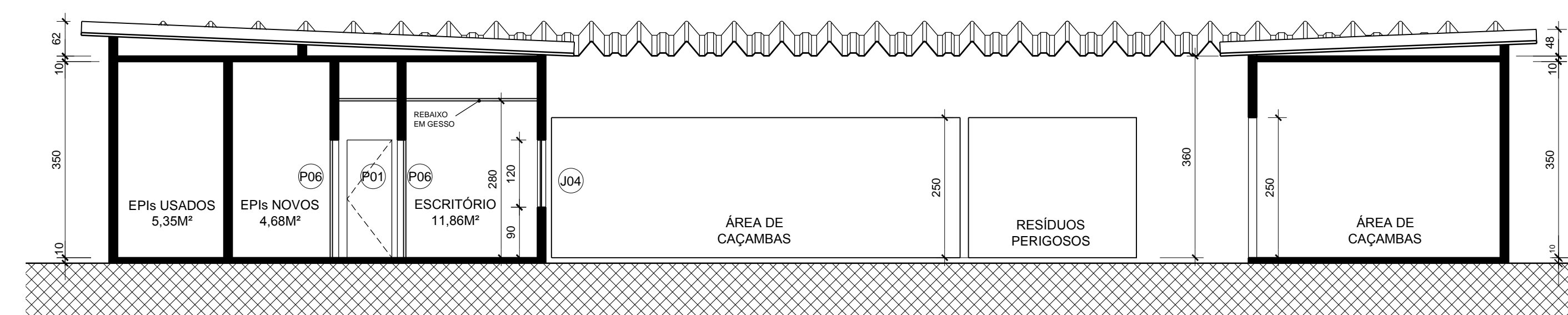

CORTE LONGITUDINAL 1
ESCALA 1/75



CORTE TRANSVERSAL 2
ESCALA 1/75

Cliente:  COMPANHIA DOCAS DO RIO DE JANEIRO Superintendência do Porto do Rio de Janeiro			
Executado por: Tostes & Medeiros Engenharia Ltda.			
Título: PROJETO PARA CENTRAL DE RESÍDUOS ARQUITETURA - Cortes e Fachadas			
Local: Porto do Rio de Janeiro			
Setor:			
Data de Execução:	Obra:	Desenho nº:	Folha:
AGOSTO/2013			03/03
Emissão:	Desenhista:	Resp. Técnico:	Verificação:
ESCALA GRÁFICA 