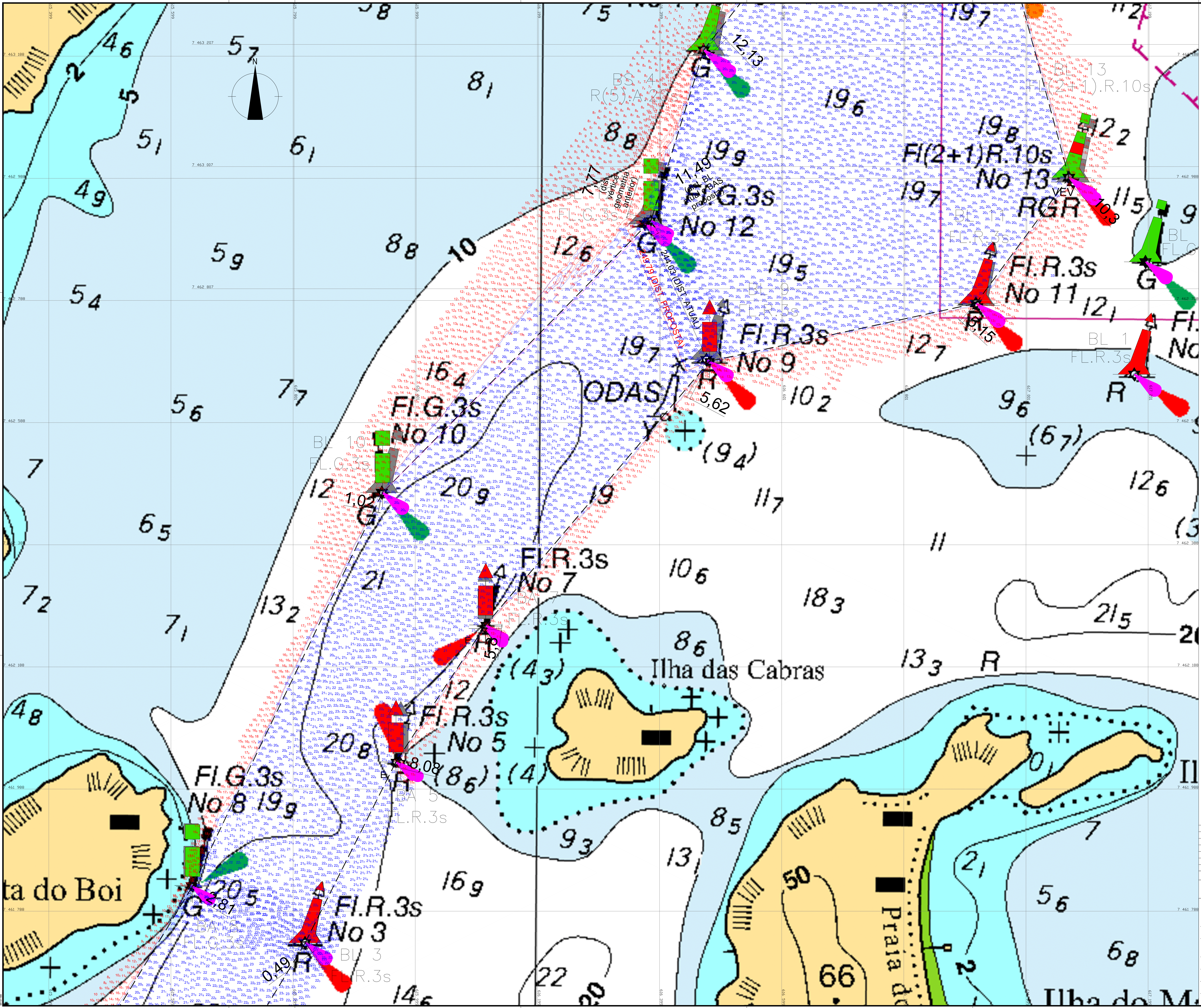
N
7 463 207
7 463 188
7 463 007
7 462 988
7 462 807
7 462 788
7 462 588
7 462 388
7 462 188
7 461 988
7 461 788
615 399
615 599
615 799
615 999
616 199
616 399
616 599
617 001
617 201
12,13
G
BS 4
R(5).A.20s
7,77 (dist. vertice geometria anterior)
11,49 (dist. BL atual e BAS proposta)
Fl.G.3s
No 12
BL 12
FL.G.3s
249,79 (DIST. PROPOSTA)
244,03 (DIST. ATUAL)
BL 9
FL.R.3s
Fl.R.3s
No 9
R
5,62
ODAS
Y
Fl(2+1)R.10s
No 13
RGR
BL 13
FL(2+1).R.10s
VEV
10,3
BL 11
FL.R.3s
Fl.R.3s
No 11
5,15
BL 1
FL.R.3s
Fl.G.3s
No 10
BL 10
FL.G.3s
1,02
Fl.R.3s
No 7
BA 7
FL.R.3s
Fl.R.3s
No 5
8,08
BA 5
FL.R.3s
Fl.G.3s
No 8
2,81
BA 8
FL.G.3s
Fl.R.3s
No 3
0,49
BL 3
FL.R.3s
Ilha das Cabras
ta do Boi
Praia d
Ilha do M
10
20
50
66

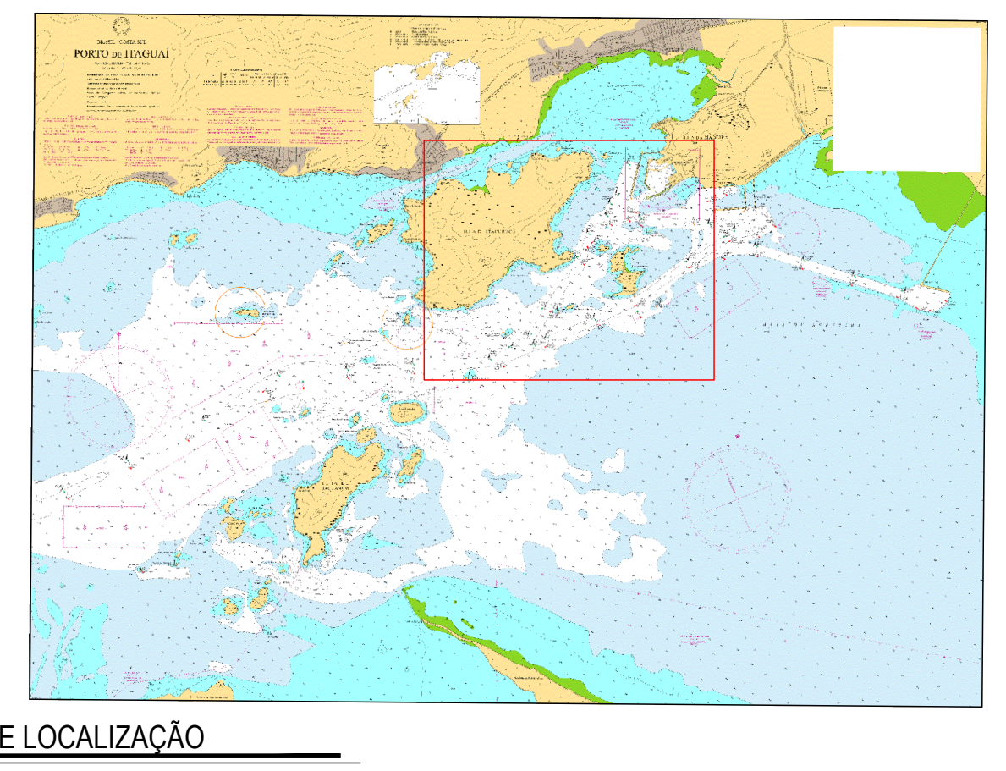

MAPA DE LOCALIZAÇÃO
SEM ESCALA

CONVENÇÕES

- PROJETO GEOMÉTRICO ATUALIZADO
- PROJEÇÃO ANTIGO PROJETO GEOMÉTRICO
- ISÓBATA 19 METROS
- ISÓBATA 20 METROS
- POSIÇÃO PROJETO BA BOMBORDO
- POSIÇÃO PROPOSTA BA BOMBORDO
- POSIÇÃO PROJETO BL BOMBORDO
- POSIÇÃO PROPOSTA BL BOMBORDO
- POSIÇÃO PROJETO BL BORESTE
- POSIÇÃO PROPOSTA BL BORESTE
- BL CARDINAL LESTE
- POSIÇÃO PROPOSTA BL PREFERENCIAL BORESTE (VEV)
- POSIÇÃO PROJETO BA BORESTE (E)
- POSIÇÃO PROPOSTA BA BORESTE
- BL CARDINAL NORTE
- POSIÇÃO PROJETO BL PREFERENCIAL BORESTE

19 19_9 PROFUNDIDADES ≤ 19,99 METROS

20_4 20_7 PROFUNDIDADES ≥ 20,00 METROS

NOTAS:

1 - CARTA NÁUTICA DE REFERÊNCIA N° 1623;
2 - PROJETO GEOMÉTRICO BASEADO NA NOVA GEOMETRIA PÓS DRAGAGEM DE 2021;
3 - PROJEÇÃO PLANA, COORDENADA UTM DATUM WGS 84;
4 - MEDIDA EM METROS;
5 - ANÁLISE E PROCESSAMENTO DOS DADOS DA BATIMETRIA "CAT "A" REALIZADA PELA EMPRESA UMI SAN E PROTOCOLADA PARALELAMENTE A ESTE PROJETO ATRAVÉS DOS RT'S:
- RT 246 21 - AUT CHM 512 21 (CANAL 1)
- RT 248 21 - AUT CHM 513 21 (CANAL 2)
- RT 252 21 - AUT CHM 514 21 (CANAL 3)
- RT 252 21 - AUT CHM 511 21 (BACIA)
- RT 254 21 - AUT CHM 515 21 (RETIFICA)
- RT 255 21 - AUT CHM 510 21 (BERÇOS)

REV.	T.R.	DESCRIÇÃO DA REVISÃO	A.A.	DES	VERIF.	APROV.	DATA
00	B	EMISSÃO INICIAL	SN	AF	AP	AF	25/01/2022

REVISÕES

TIPO DE REVISÃO			ÁREA DE ATUAÇÃO	
	A - PRELIMINAR	E - PARA CONSTRUÇÃO	HD - HIDROGRAFIA	MA - MEIO AMBIENTE
	B - PARA APROVAÇÃO	F - PARA FABRICAÇÃO	SN - SINALIZAÇÃO NÁUTICA	DR - DRAGAGEM
	C - PARA INFORMAÇÃO	G - COMO CONSTRUÍDO	GT - GEOTECNIA	OU - OUTROS
	D - PARA COTAÇÃO	H - CANCELADO		

UMI海SAN HIDROGRAFIA E ENGENHARIA

portosudeste

CLIENTE:
PORTO SUDESTE BRASIL

TÍTULO:
TERMINAL DA PORTO SUDESTE DO BRASIL (PSB) - ITAGUAÍ - RIO DE JANEIRO
PROJETO DE ALTERAÇÃO PERMANENTE DA SN

FOLHA 02/03

METODOLOGIA: CAT "A"
REFERÊNCIA: PLANTA DE SITUAÇÃO

UNIDADE:	PROJEÇÃO:	DATUM HORIZONTAL:	DATUM VERTICAL:	ZONA:
METROS	UTM	WGS 84	NR DHN	23 S

RESPONSÁVEL:
Anna Clara F. Pasolini - CREA N° 50824/ES

DESENHO:	DATA:	FORMATO:	ESCALA:	ARQUIVO:
ANNA CLARA F. PASOLINI	2022-01-25	A0	1/2000	PL35921_09621_PORTO SUDESTE

ISO A0 841x1189