

NOTAS SOBRE O PROJETO

- 1. CONSIDERAR TODAS AS MEDIDAS "NO LUGO" ANTES DA EXECUÇÃO DOS SERVIÇOS.
- 2. TODAS AS DIMENSÕES ESTÃO EM METROS.
- 3. AS COTAS REFEREM-SE AS MEDIDAS ACABADAS, SALVO QUANDO INDICADO O CONTRÁRIO.
- 4. AS COTAS PREVALECERÃO SOBRE O PRESENTE.



1 CORTE AA

ESCALA: 1/75

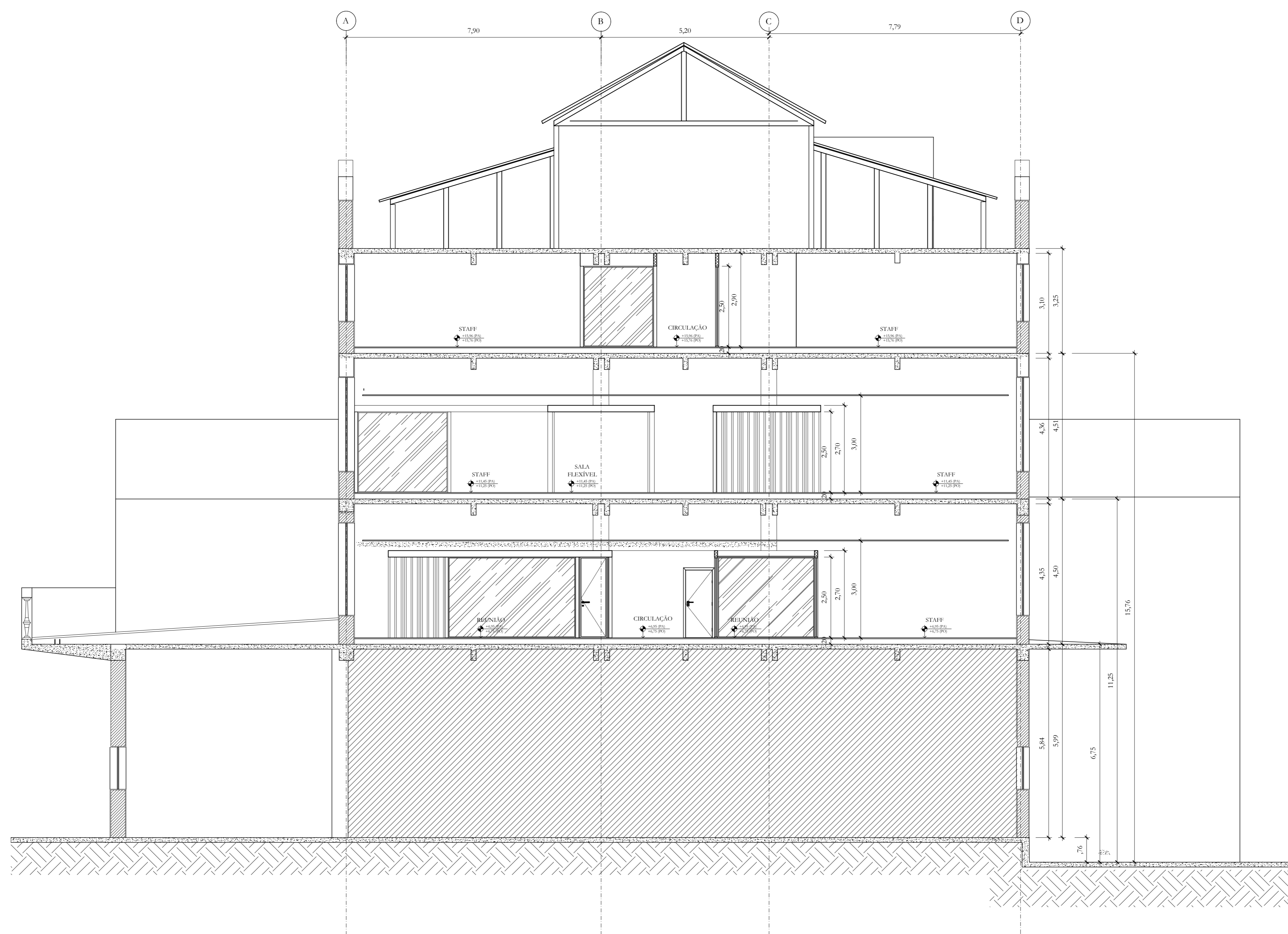

2 CORTE BB

ESCALA: 1/75

REV.	DESCRIÇÃO	DATA	TP.	EXEC.	VERB.	APROV.
01	REVISÃO GERAL	10/02/2021	TP		ET	AC
00	EMISSÃO INICIAL					

PROJETO: **RETROFIT - DOCAS RIO DE JANEIRO**  
 Endereço: AV. RODRIGUES ALVES, 20, CENTRO - RIO DE JANEIRO

DISCIPLINA: **ARQUITETURA** PRONUNCIADA: 07/08

DESENHO: ESCALA: 1:75

CORTES

FASE: **ESTUDO PRELIMINAR** ARQUIVADO: 07/08/2021

RESPONSÁVEL TÉCNICO: **LILIA TELHADO** CAU/RB: A70448-2

**CUSTÓDIO**  
 soluções em ambientes corporativos

Av. Pedro Maria Lattes Siqueira, 120 - Torre 200, sala 422  
 Duque de Caxias - Rio de Janeiro - RJ - CEP: 26200-000  
 www.custodio.arq.br

OS DESENHOS E MATERIAIS DESTA PLANTA CONSTITUEM TRABALHOS ORIGINAIS DO ARQUITETO. ESTES TRABALHOS NÃO PODEM SER REPLICADOS OU UTILIZADOS SEM O CONSENTIMENTO POR ESCRITO PELO MESMO.